Оптовый склад ООО «Скаф» (СПб ул. Бехтерева, д.2)

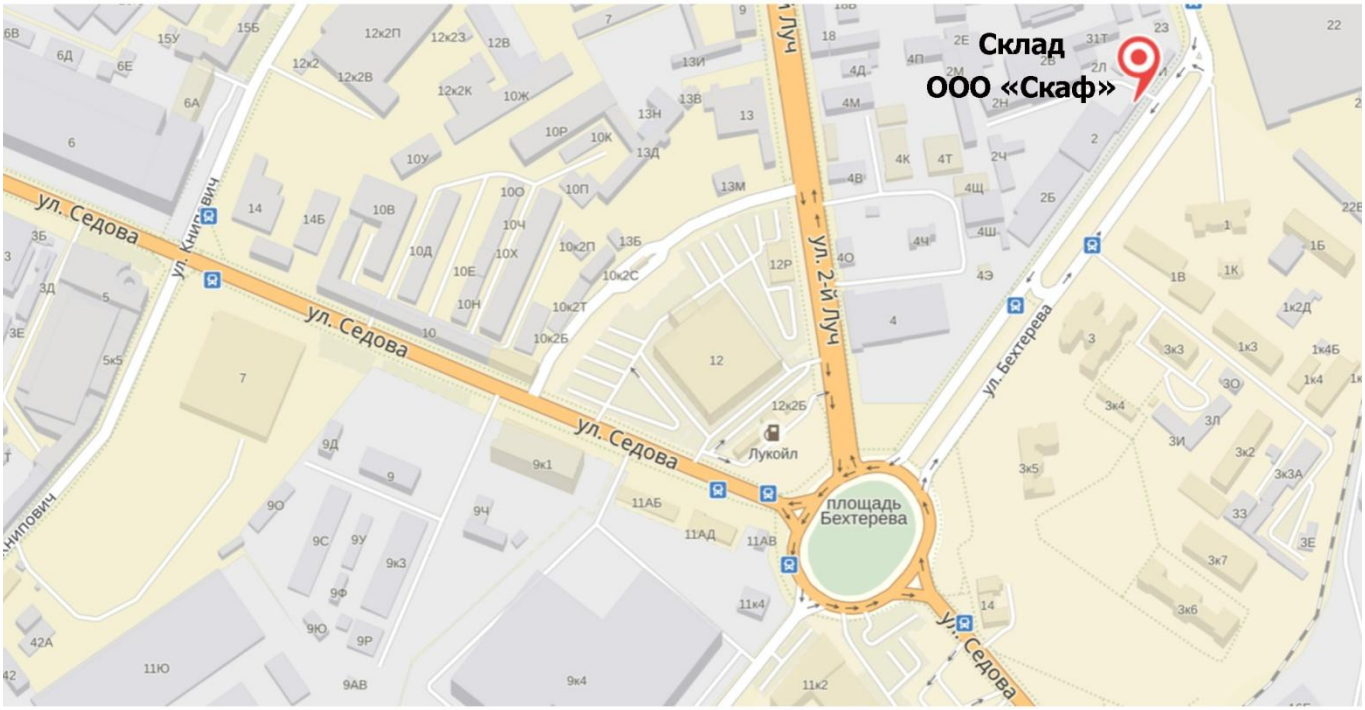

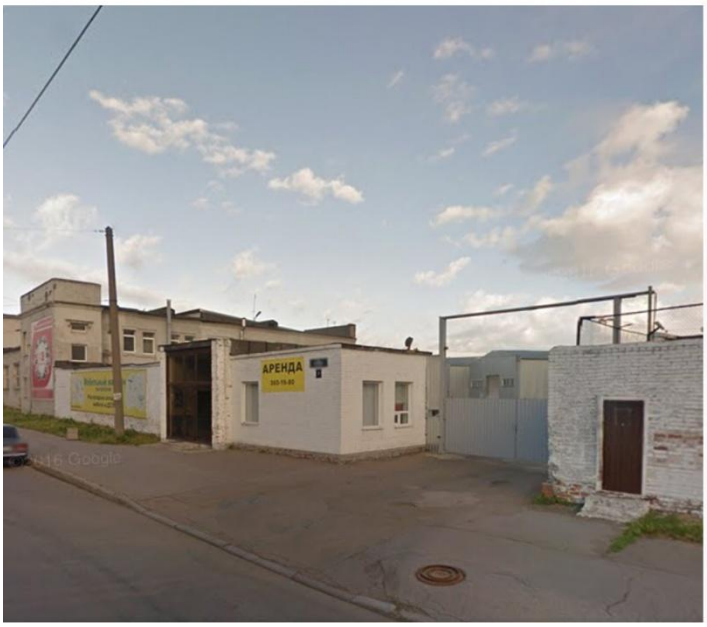

Ближайшие станции метро: м. Елизаровская, м. Площадь Александра Невского

Схема проезда:
Подъехав к воротам по адресу: ул. Бехтерева, 2, необходимо припарковаться пройти на проходную и оформить пропуск в ООО «Скаф»

По территории необходимо проехать налево по диагонали, на склад ООО «Скаф» (первые ворота справа).

По всем возникшим вопросам звоните по телефону: **+7 (812) 702-07-47**

График работы склада:
Понедельник- Пятница с 10.00 до 17.00
Суббота-Воскресенье выходной